Dıgıl

DenizMete

Bütün zamanların en dıgıl çizgi roman dergisidir

Fiyatı:
5000 Lira
(KDV içinde)

Perşembe günleri çıkar

SAYI: 197
4 ŞUBAT 1993

TARZAN VE ARAP KADRİ

ZAFER TEMOÇİN'DEN
ABDÜLHAMİT'İN YEĞENLERİ

ŞEVKET VE KAYHAN'DAN
AMANSIZ TAKİP

MURAT ALPAY'DAN
TAKAS

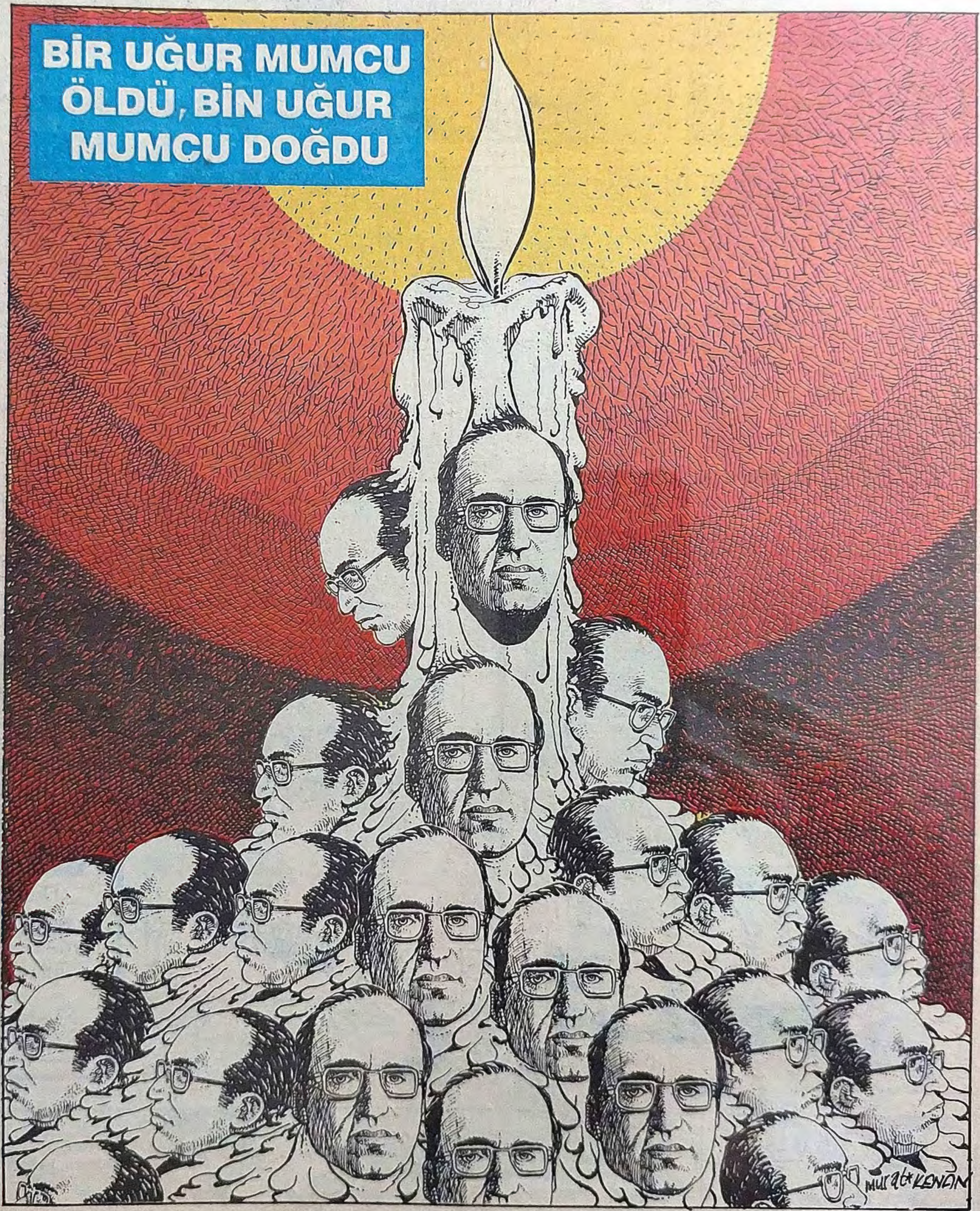

Dıgıl

MEKTUPLAR

MERAKLISINA APTALLIK YAZISINA CEVAP;

Nasıl bu kadar katı ve keskin konuşabiliyorsunuz. Türk insanını nasıl bu kadar aşağılayabiliyorsunuz, doğrusu sizin gibileri anlayamıyorum, asıl aptallık, halkını bir tek sözle silip atandır bence...
Türk denince bir zamanlar Avrupa inlerdi. Nice büyük insanlar ortaya çıkarmış, hatta tarihin akışını değiştiren güçlü bir medeniyetten geliyoruz. Gurur duyacağımız inanılmaz bir geçmişe sahibiz. Bütün bu tarihi aptal insanlarımız mı yazdı? Ülkesi için kelle koltukta çarpışanlar aptal mıydı? Bu güzel ülkeyi aptallar mı bıraktı bize? Niye aptalca konuşuyorsun, hiç mi milletini, halkını sevmiyorsun, tepkisiz bir dönemde yaşadığımız için salak sıfatına mı layık görüyorsun halkını? Aziz Nesin'in taşlamalarını ben de severim ama fazla düşünmeden söylemiş olmalı bu sözü. Hele hele senin daha fazla ileri gitmen daha da aptallık. Eğitimli biri olduğun yazından belli, dolayısıyla aydın kimliği taşıyan bir insansın, aydın olarak halkına ne verdin de almadılar. Onlar için gerçekten kendi çıkarını düşünmeyerek bir şey yaptığına inanmıyorum. Eğer sizin gibi düşünenler (aydınlar) samimi olsalardı bu konuda, halkımızın çoğu böyle avantacı olmazlardı. Sen bu yazıyı yazarak kendine düşen görevi yaptığına mı inanıyorsun? Evet diyorsan gülerim sana, çünkü bunlarla bir yere varamazsın uğraşılacak birlerce şey varken...
Aziz Nesin'in sözü umrumda değil. Çünkü önemsemiyorum, bu kadar büyütmeye de gerek yok. Biraz daha geniş açılı düşünmeni tavsiye ederim. Bu halkın başına ne gelmişse aptal ve kompliman aydınlar yüzünden gelmiştir. Ne verdiniz ki ne istiyorsunuz? Aziz Nesin'in bu kadar sene kitaplarını okuyan insanlar % 65'in içine dahil değiller mi? Aziz Nesin'i Aziz Nesin yapanlar aptal insanlardır öyleyse.
"Eğer Aziz Nesin'in kitaplarını okuduysan sen de bu aptallar gurubuna dahilsin demek ki... Bu durumda Türk halkının % 100 aptal, bir tek Aziz Nesin'in akıllılığı kalır."
Senin gibi düşünseydim böyle düşünürdüm ve o mektubu yazmazdım.

Okula ve öğretmene gerek duymadan kendi kendinize
GİTAR ÇALABİLİRSİNİZ
Dünyadaki en yaygın sistem olan Gitar Kulüp metodları için bilgi isteyin
Tel.:(Gündüz) **09-14.00** arası
(Gece) **20.30-22.30** arası
261 34 72

Dıgıl
Yıl: 4 Sayı: 197
4 Şubat 1993 Perşembe

Basıldığı Yer: *Hürriyet Gazetecilik ve Matbaacılık A.Ş. IST.*
Haberleşme Adresi: *Sipahioğlu Cad. Tülgül Apt. No:10 Kat:3 Daire:6 Yeşilyurt-İstanbul*
Tel: *574 54 92*

HÜRYAY A.Ş. adına Sahibi: **OĞUZ ARAL**
Sorumlu Yazışleri Müdürü: **İNCİ ARAL**

DIGIL ABONE KOŞULLARI: 3 AYLIK: 57.200 TL. – 6 AYLIK: 114.400 TL. – 12 AYLIK: 228.800 TL. – TEL: 550 25 04 – 6 HAT

Ah! Ah! Nerde o eski T.V. programları?
EDİKA
ÖZET: Televizyon karşısına geçen aile, program seçiminde birbirlerine düşerler ve kavga başlar...
DZING
DURUN!
TISSS!
ŞİŞŞT!
BİR... Kİ... ÜÇ...!
BALLI LOKMA TATLISI AMAN HADİ HAYIRLISI...
OOH YANDAN
YANDAN YANDAN
OOH!
Bu boş kareyi, ikide bir ev kirasını arttıran ev sahibime ve zam gelecek diye sigaraları tezgah altına indiren yirmi yıllık mahalle bakkalıma ayırdım.
ADİİLEERR!
VATAN HAİNLERİİİ!
KARABORSACI HERİFLEEERR!
ALLAH HEPİNİZİNN....
RAAA
SÖYLE-MELİ-YİM!
İYİ AK-ŞAMLAR, SEVGİLİ İZLE-YİCİLER...

STRIP TEASE
BURASI ACIYO MU?
İAAH EVET.
YA BURASI?
İAAAH! EVEET! AAH!...
ALLAH ALLAH. YA BURASI
BÖHÜÜ... ÜHÜÜ. EVEET. ÇOK, ÇOK ACI-YO...
ALLAHIM. HİÇ BU DERECE MÜZMİN Bİ HASTA GÖRMEDİM. YA BURASI?
BÖHÜÜAA. EVEET, EVET ÇOK, ÇOK ACIYOO. HIYAAH ACIYOO

● ÖZGÜR YICI

ÖNCE ÖZETLER _ HİNDİSTAN'DAKİ ÇATIŞMALARDA 1200 ÖLÜ. DC-10 DÜŞTÜ, 180 KİŞİ ÖLDÜ. BAYRAMIN İLK GÜNÜ TRAFİK KAZALARINDA 83 KİŞİ HAYATINI KAYBETTİ. TÜP PATLADI BİR AİLE YOK OLDU. VE BAYRAMDA HAVA-
NEDEN ?.. NEDEN BU KADAR AHMAKÇA BİR HABER PROGRAMI HAZIRLIYORSUNUZ ?..
BEN AHMAK MI ?.. KLING KLONG !.. DONG !
GENÇ KIZ ZEVKTEN İNLİYORDU ...
HEY, ANNE ! BABAM TELEVİZYONA ÇIKTI !.
BANA NE !
KAZA, SALDIRI, ÖLÜ, ÇATIŞMA, VERGİLER, ÖLÜLER !..
YATAĞIN GICIRTISI KOMŞUYU ...
BIKTIM BU SAÇMALIKLARDAN !.. YAYINI KESİİİNN !..
ÇİLEDEN ÇIKARMIŞTI.
HEEEYYY !..
İTİRAF EDİYORUUM ... TÜM BUNLAR ÇOK SAÇMA. SAÇMA !..
YERİNDEN KALKARAK ÜST KATA ÇIKTI.
ABONEYİM ABONEE ... BİLETLERİ ...
ABONE HAA ! ABONE !
BİTTİ ! ARTIK ABONE ÇALAMIYACAKSIN !
TÜH !
YETTİ BE !

Dıgıl 'lama

SON BİR YILDA ÖLDÜRÜLEN GAZETECİ SAYISI 13 E ULAŞMIŞ 13 RAKAMININ UĞURSUZ OLDUĞUNU BİLMİYOR MU BU GÖZÜ DÖNMÜŞ KATİLLER. BAŞLARINA BİR ŞEY GELECEK ...
MAŞALLAH
Komserim, cinayete Sünnet süsü vermişler. Mecburen oynıycaz. Ooh! Oh!..
ABDİ İPEKÇİ, ÇETİN EMEÇ, TURAN DURSUN, UĞUR MUMCU CİNAYETLERİNDE YENİ İRUCU ... CİNAYETLER ELİF'BA TİK SIRAYA GÖRE İŞLENMİŞ.
Kıl olayım kalem tutan ellere .... DIGŞINYA! DIGŞINYA!
İKİ YAKAMIZ Bİ ARAYA GELMEDİ ANASINI SATIYIM. AVRUPA YAKASIYLA ANADOLU YAKASI ...

● BERKANT VE ERTAN

Gündelik Tüyolar

KIŞIN SÖRF YAPMAK ELİNİZDE

Yağmurun, çamurun, karın, ayazın, kılın, tüyün çokluğu sörf yapmak için gözünüzü korkutmasın. Korkutmak korku filmlerinin işidir, mevsimin değil... Bunu bilin... Başka şeyleri sonra öğrenirsiniz nasıl olsa... Sizin yapacağınız tek şey, sörfünüzü alıp denize gitmektir... Onun dışında da yapacağınız şeyler vardır, sıkı giyinmek gibi... Özellikle pantolonun altına pijama giyerseniz çok sıcak tutar... Bir de paltonuzun önünü iliklediniz mi, mutedil dalgalı saçlarınızı rüzgara vermekten başka bir şey kalmıyor geriye... Rahat rahat sörfünüzü yaparsınız artık...

* * *

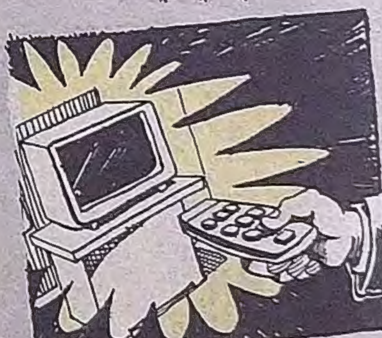

"Zapping" nasıl yapılır?

Zapping yapmak nefes almak kadar basittir. Kalp ve solunum yolların rahatsızlıkları olanlar zapping yapamaz diye bir saçmalığa inanmak, dış mihrakların uydurduğu bir aldatmacadır. 7'den 77'ye herkes zapping yapabilir. Zapping yapmak için taksitle bir televizyon alınır ilkin... Peşin de olabilir tabii... Bu isteğe ve keseye bağlıdır... Alınan televizyon evin en nadide köşesine yerleştirildikten sonra, uzaktan kumanda alınıp karşısına geçilir... Kumandanın tuşlarına basarsınız yani... İşte zapping olayı zırt pırt tuşa basmaktır... Eğer televizyonunuzda hala görüntü yoksa ya televizyonunuz bozuktur ya da televizyonu açmamışsınızdır...

● ERTAN TÜRKMEN

BÜYÜK TARİHİ RESİMLİ ROMAN:

Abdülhamit'in Yeğenleri

ZAFER TEMOÇİN

KÜÇÜK KUMRALIM. HOŞ GELDİN...
HÂLÂ İNADINDA BERDEVAM MISIN ?..
HEM SEN BUGÜN NE KADAR GÜZELSİN...
EFENDİMİZ, ÖMRÜM OLDUKÇA SİZE CANIMI FEDAYA DAİMA HAZIR OLACAĞIM. YANINIZDAN AYRILMAYACAĞIM...
FAKAT BÜTÜN DÜNYAYI BANA BAĞIŞLASANIZ ASLA HAREMİNİZ OLMAM ..!
ÇÜNKÜ KOCAM OLACAK ERKEĞİN YALNIZ VE YALNIZ BİR KARISI, YANİ TAMAMEN BANA AİT OLMASINI İSTERİM. AKSİ HALDE KİMSE İLE EVLENMEM..
ÜHÜ.. ŞEYTAN DİYO, ÖBÜR KARILARDAN BOŞAN... AMA... OLMAZ Kİ... YAPAMAM Kİ...
Sürecek

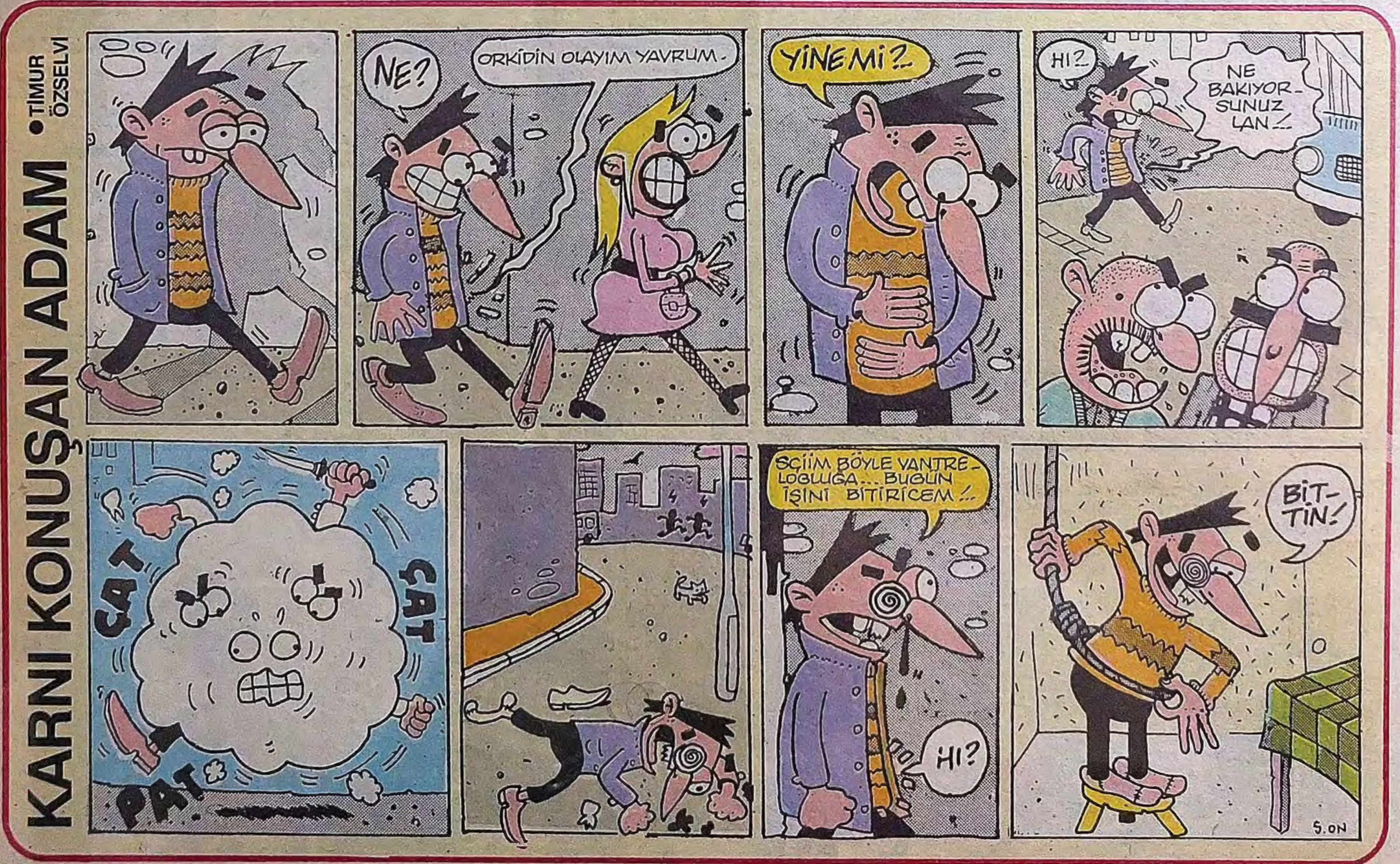
KARNI KONUŞAN ADAM
• TİMUR ÖZSELVİ
NE?
ORKİDİN OLAYIM YAVRUM..
YİNE Mİ?..
HI?..
NE BAKIYORSUNUZ LAN..!
ÇAT
ÇAT
PAT
SÇİIM BÖYLE VANTRELOĞLUĞA... BUGÜN İŞİNİ BİTİRİCEM..!
HI?
BİT-TİN!
S.ON

TAKAS

MURAT ALPAY

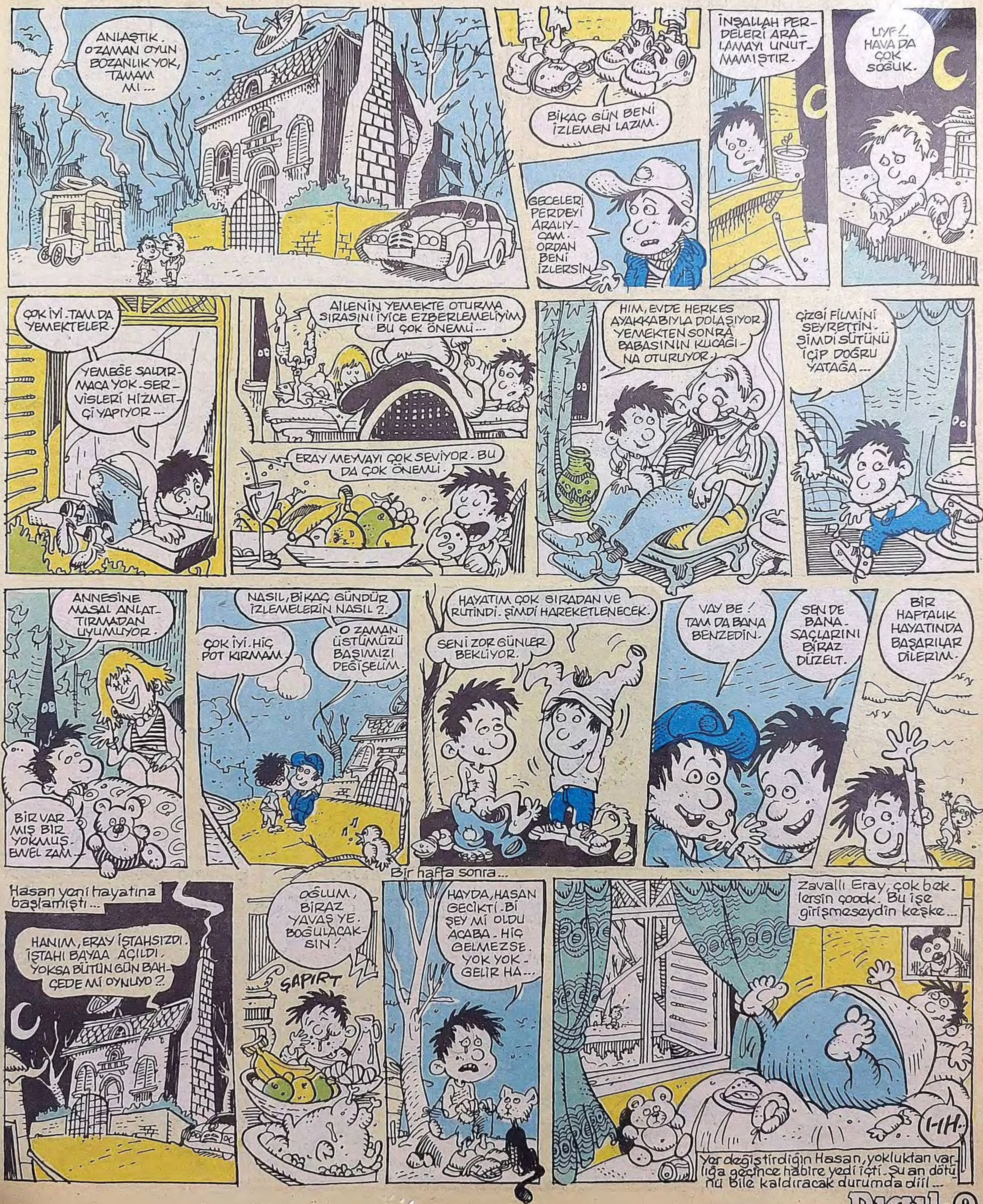

PANDOMİMCİ

MEHMET COŞKUN

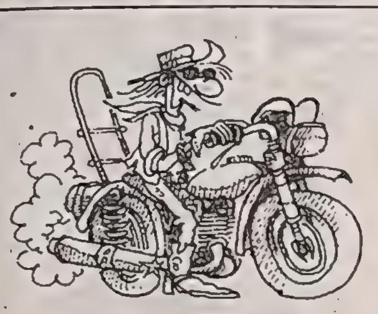

TAM GAZ GİDERKEN

-Jan Garbarek, Peter Erskin ve Miroslav Vitus Cemal Reşit Rey'de gürüldiycekler... Ee... Hayat bu, hep trafik, hava kirliliği, terör, politika menüsüyle yaşamıycaz ya...

-Radyoların balayı bitti... Hayatımıza katıldılar stereo bi kılığa bürünüp, program adları da espri ve tat dolu. Taşa tutacaamıza, tadını çıkarsak iyi olur...

-Kış, teğet geçti, gidiyo gibi. Toprak yavşayıp, yumuşıycak... Tam fidan dikme zamaanı... Evdeki kitapların onda biri kadar ağaç diksek, on yıl soora orman diyorum size... Fena mı ha..

-Emir komuta zinciri laflarıyla dolu şarkılara acaaip tiltim. Sıçırık tekerlemelere, üçüncü sınıf reklam spotu gibi bi isim takıp, daa ne kadar kafa ütüliycekler...

-Temiz hava, yürümece, vitamin (A-E-C) bol uyku, saakin kulak, az sex, çok hareket, kolektif spor, iyi taatil...

KİM BUNLAR YAA..

-Skin Light Native Water
(Ten Nur Yerli Su)
-Light Road Frend
(Nur Yol Daş)
-Choose City Always Soldier
(Seç İl Hep Er)
-Alive East
(Yaşar Doğu)
-Good Forward
(Selim İleri)

DELİSİN

-Evdeki demirbaş resimleri yenilemiyo, hiç diilse yanlarına yenilerini eklemiyosan...

-Odanın perdeleri, Zonguldak maaden ocağı gibi kokuyo ve haala yıkamamakta ısrarlıysan...

-Sevinince çığlık atamıyo ama, kızınca camları zangırdatmacasına böğürüyosan...

-Yastığını ters çevirince, istediğin insanı rüyaanda görebiliyosan...

-Tanıştırılmadan, tanışmaya tırsıyosan...

-Her derdine ıhlamur bi dostun yoksa...

-Gecenin köründe, bizzat ya da telefonla arayabileceğin bi eleman yoksa...

Baldız baldan tatlıdır

CENK ERDEM

AMANSIZ TAKİP...

YAZAN: KAYHAN-
ÇİZEN: ŞEVKET.

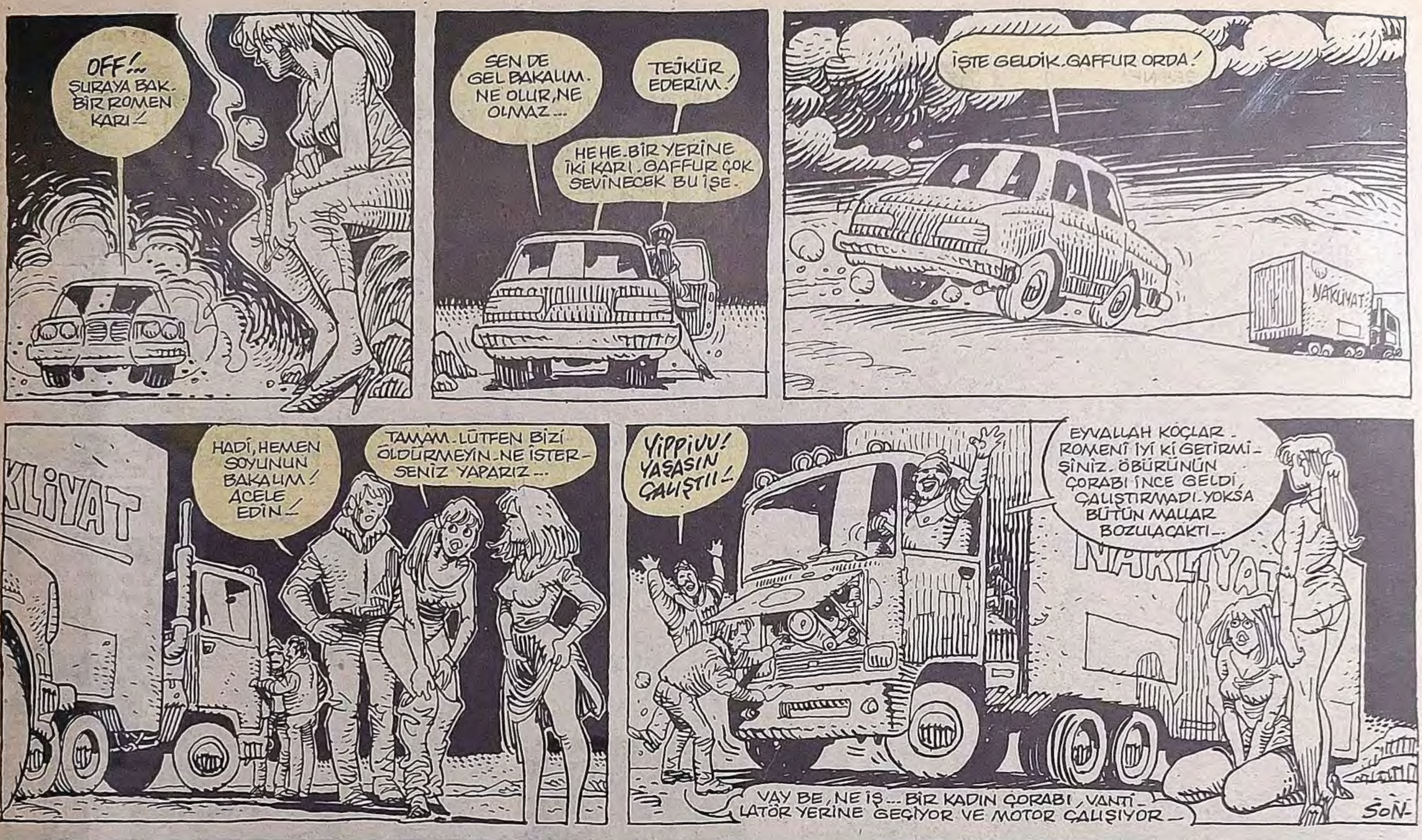

Her gece BARDA

(TAMAMI ESPRİ, TAMAMI BURDA)

ÇİÇÇEEEK BAR

Selam arkadaşlar... Selam Şubat ayı...
Selam 80 öncesinin şemsiyesiz kuşağı... Selam 80 sonrasının tüketim kuşağı... Selam cinsel yaşamı kurtarmak için, iç gıcıklayıcı külot ve jartiyerlere saldıranlar... Selam iç gıcıklayıcı, ince siyah külot giyenler... Selam iç gıcıklayıcı, ince beyaz külot giyenler... **Selam siyahla beyaz arası ince gri tonlu külot giyenler**...

Haddinden fazla bir iç çamaşırı erotizmi yaşanıyor ve bu sahte erotizm, hemen hergün basından ve televizyon kanallarından kitlelere empoze ediliyor. Bununla da kalınmıyor. Silikon yaptıran kadınların, boy boy resimleri... Ondan sonra gelsin röportajlar... Ünlü yıldızlardan ya da mankenlerden bilmem kim dedi ki: "Silikon yaptırdıktan sonra, hayata bakış açım değişti... **Yaptırmayanlar utansın**"... Ben hiç sanattan, siyasetten, ekonomiden, toplumsal sorunlardan bahsettiklerini okumadım, duymadım. Göğüslerin büyüyeceğine, beynin büyüsün, ufkun genişlesin...

Biz işimize bakalım artık... Bu hafta **Çiçek Bar**'daydık arkadaşlar... **Taksim**'den **Sıraselviler Caddesi**'ne giriyorsunuz, 500 metre yürüyün ileride... Bir adı da **Sinema Sevenler Derneği**... **Çiçek Bar**'a tiyatrocu-sinemacı abim, **Oktay Güzeloğlu** ile gittik... Kapıda **Şenol** var. Birbirimize gülümseyerek selamlaştık. Sarhoşluk belgelerini sordu. **Oktay** abi, **Ocak** ayı muayenesini yaptırmamış. Şenol "Bu defalık istediğiniz kadar içip sarhoş olabilirsiniz. Ama gelecek hafta belgeleri tam isterim haa...

Hızlı içmeyin, kırmızı ve yeşil ışıklara dikkat edin. Beni merak etmeyin **siz kendinizi kurtarın**" dedi...

İçeri bir girdik... Bre aman... Her taraf dolu... Yine de o kadar çok insandan hiç gürültü çıkmıyor denebilir. Buranın diğer barlardan farkı, canlı müziksiz oluşu, barın etrafında da içilebilmesi. Biz de bir yer bulduk... İyi yer ama... Sol yanımda televizyonda ilgiyle izlenen **Bizimkiler** dizisinin starları **Hikmet Karagöz, Selçuk Uluergüven** ve **Ali Uyandıran**... Hemen yanımda **Devlet Tiyatrosu**'ndan **Köksal Engür**, tam karşımda **Şehir Tiyatroları**'ndan **Haşmet Zeybek**... **Oktay** abi, **Haşmet** abinin yanına gidiyor, konuşuyor ve geldiğinde diyor ki "**Murtazacım**... Yaz canım kardeşim... Rihter ölçeğine göre, **Haşmet Zeybek** şu anda hoşaf gibi... Fakat bu onun iyi saatleri." Kahkahalarla gülüyoruz... Ben "**Haşmet** abi de amma sarhoş olmuş" diyorum.

Bir rakımdan alıyorum, bir gülüyorum... Bir meyvemden alıyorum, bir gülüyorum... İçkileri hızlı hızlı içip matiz olunca bize de böyle gülen olmuştur herhalde... **Haşmet** abim de, az buz sanatçı değil... 20 küsur yıllık tiyatrocu ki hem yazar, hem yönetmen, hem oyuncu ve dahi sinema oyuncusu, televizyona da diziler yazar... Biz de onu barda yakalar, işte böyle yazarız...

Bizimkiler dizisinden **Selçuk Uluergüven**'le tanıştık... Mutlu... 30 yıllık tiyatrocu... **Bizimkiler** dizisiyle iyice ünlü olduğunu söylüyor. **Türkan Şoray**'la oynadığı, **Mine** filminde çok başarılı bir kompozisyon çizmişti... 1982 yılında **Antalya Film Festivali**'nde, bir de altın portakal ödülü almıştı. Film icabı **Davut** usta ile oğlu **Halis**'i oynayan **Selçuk Uluergüven** ile **Ali Uyandıran** barda ciddi ciddi konuşup rakı içiyorlar.

İki defa kalça kıvıranın, podyumda yürüyenin hemen şöhret (!) olduğu bir ortamda 25-30 yıldır sanata emek veren insanların mücadelesini gördükçe, insan gerçekten mutlu oluyor. **Hikmet Karagöz** de **Bizimkiler** bitse bile ben hep **Abbas** efendi olarak kalıcam" diyor.

Garson **Rıza** kocaman tabak karışık meyveyi, mideye indirdiğimi görünce şaşırıyor... Tabii bu arada bir rakıdan, bir sudan, bir sigaradan içiyorum... Bir yandan da konuşuyorum. Tam **Oktay** abi yanındaki arkadaşıyla konuşmaya dalmıştı, artık hızlı içkinin de etkisiyle, abimin çerezlerini birer ikişer ağzıma attım... İnanın farkında değilim. Birden **Oktay** abi, arkadaşı, **Rıza** ve diğer garson arkadaşlar, hep bir ağızdan koro halinde bağırdılar:

-Hani sen çerezi reddeden bir toplumdan geliyordun?..

Eyvahlar olsun! Çerez yerken gördüler... İspatlı, şahitli hem de... Allahtan müdür **Sefa** bey de çerezi reddeden bir toplumdan geliyormuş da, bir-iki **yalancı sarhoşla** bizi kurtardı... Gerçekten epey içmişim... Yine gidicem ama... Eve gitmekte direnince, **Oktay** abi "Gel lan... Bu saatte gitme... bana meyve de sıkıcam" deid. Meyve sözünü duyunca abimde kaldım. Çerezi hayatta kabul etmezdim... **Bugüne bugün, çerezi reddeden bir toplumdan geliyorum... Eyvallah sevgili okurlar...**

● *MURTAZA GÜRKAN*

DORUKTAKİ PAYLAŞIM

● CAN BAYTAK

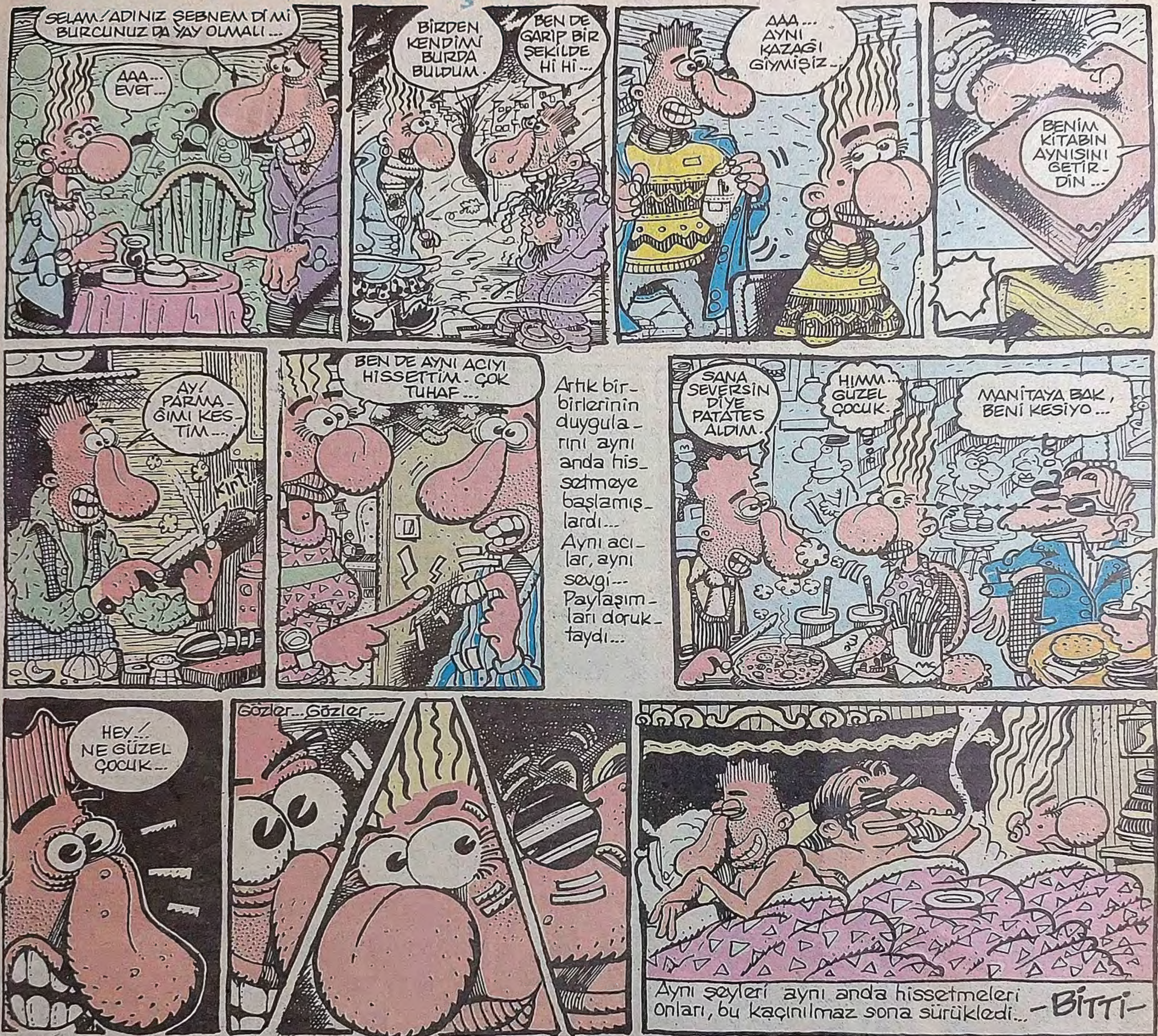

ÇIKTI!

DÜNYAYI İSTİYORUZ, HEMEN ŞİMDİ!

ROCK KAZANI

TÜKENMEDEN ALIN DİYE AYAK ATMADIĞIMIZI SÖYLEMİŞTİK. GİDİN ALIN DA TÜKENSİN

HER PAZARTESİ SİZLERLE

Her Hafta Bayinizde

Nerde o eski 12 Eylüller...

● YAZAN: SEDAT ÖZTÜRK
● ÇİZEN: GÜRCAN GÜRSEL